

dermaviduals®

Poznaj nas



Zrozumieć korneoterapię



Korneoterapia jest metodologią pielęgnacji skóry, której podstawową zasadą jest naprawa i utrzymanie systemów ochronnych bariery skórnej. Jak sama nazwa wskazuje, korneoterapia jest ściśle związana z korneobiologią, czyli procesami fizjologicznymi, biologicznymi i biochemicznymi zewnętrznej warstwy naskórka (warstwy rogowej).

Obecnie wiadomo, że zewnętrzna warstwa naskórka złożona z korneocytów nie jest martwą, nieaktywną powłoką. Dowiedziono, że jest to aktywna biologicznie część skóry, która znacząco wpływa na utrzymanie stanu homeostazy.

Współtwórca leku Retin-A, amerykański dermatolog dr Albert Kligman i jego partnerzy odkryli, że warstwa rogowa naskórka i bariera lipidowa, która utrzymuje ją w stanie nienaruszonym, odgrywają znaczącą rolę w zdrowiu skóry. Może wysyłać wiele sygnałów do znajdującego się pod nim żywego naskórka i wpływać na procesy regeneracyjne w głębszych warstwach skóry.

Zrozumieć korneoterapię

Skóra z dobrze odbudowaną barierą hydrolipidową:

- jest zabezpieczona przed działaniem czynników zewnętrznych jak wiatr, różnice temperatur, suche powietrze,
- rzadko ulega odwodnieniu lub podrażnieniu,
- szybciej regeneruje się po zabiegach kosmetycznych,
- lepiej przyswaja składniki aktywne dostarczane w trakcie zabiegów lub pielęgnacji domowej,
- ma mniejszą skłonność do generowania stanów zapalnych,
- wolniej się starzeje,
- nie ma skłonności do łojotoku, nadmiernego rogowacenia, przebarwień czy rumienia,
- charakteryzuje się naturalnym efektem glow.

Misją dermaviduals[®] jest podążanie z nurtem korneoterapii zgodnie z zasadami:



Nasza unikalna formuła kremów odwzorowuje fizjologiczną strukturę skóry

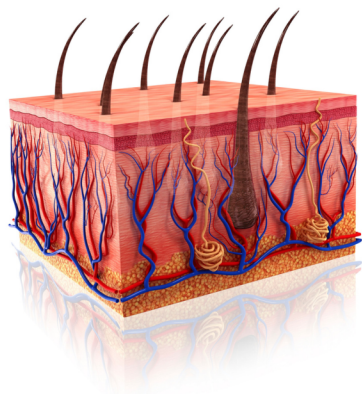

Budowa skóry	Skład kremów derma id uals® (struktura DMS)	Wolne od
Trójglicerydy	Trójglicerydy (z oleju kokosowego)	Zapachów
Skwalan	Skwalan (z oleju z oliwek)	Konserwantów
Ceramidy	Ceramidy (z drożdży)	Emulgatorów
Cholesterol	Fitosterole (z masła shea)	Barwników
Fosfolipidy	Fitosterole (z masła shea)	Olejów mineralnych
Kwasy tłuszczowe	Kwasy tłuszczowe uwalniane z fosfatydylocholiny	Silikonów
NMF		Amin

Główne założenia



Bez substancji zapachowych

- zapachy są numerem jeden wśród czynników uczulających,
- maskowanie zapachu składników nie jest konieczne, jeśli stosuje się bardzo czyste składniki.



Bez konserwantów i parabenów

- konserwanty są na drugim miejscu wśród czynników uczulających,
- nowoczesne alternatywy dla tych składników są lepsze, ale powszechnie nie stosowane (ze względu na wyższe koszty produkcji).



Bez emulgatorów

- emulgatory transportują nie tylko lipidy i oleje w głąb skóry, ale także ze skóry na zewnątrz, wraz z substancjami barierowymi – powodując zaburzenia bariery skórnej i doprowadzając do problemów w prawidłowym funkcjonowaniu skóry,
- emulgatory zastąpiono substancjami tworzącymi błony komórkowe, takimi jak fosfatydylocholina i ceramidy.



Bez barwników

- wizualne wzbogacenie produktu o barwniki i kolory nie przynosi skórze żadnych korzyści; są czynnikami niepotrzebnie obciążającymi skórę.



Bez olejów mineralnych

- niefizjologiczne, okluzyjne oleje zmniejszają zdolności samoregeneracyjne skóry i powodują odwodnienie (TEWL).



Bez silikonów

- bardzo często znajdują się one w produktach zawierających w składzie emulgatory; powodują powierzchowne uczucie gładkości na skórze, które nie jest związane z prawdziwym nawilżeniem naskórka.



Bez amin

- często są substancjami towarzyszącymi emulgatorom anionowym i obciążają skórę, zwłaszcza jeśli należą do grupy alkanolamin.

Nasz unikalny skład produktów dopasuje się do potrzeb każdej skóry



Tak jak odciski palców, tak też każda skóra jest unikalna. Dlatego nie wierzymy w szablonowe podejście do pielęgnacji skóry i Ty też nie powinnaś.

Przełomowa technologia naszych kosmetyków stanowi fundament koncepcji odwzorowania budowy skóry, która jest możliwa za pomocą struktury DMS i aktywnych koncentratów zamkniętych w nośnikach.

Używamy najczystszych składników z całego świata. Receptury kosmetyczne opracowujemy poprzez połączenie wysoce zaawansowanej technologii i najnowszych badań naukowych.

W dermaiduals® tworzymy produkty, których nadrzędną ideą jest innowacyjność.

Wierzymy w dostosowanie naszych produktów do specyficznych wymagań każdej skóry z osobna. Nie stosujemy ogólnego podejścia do formuł kosmetycznych. To gwarantuje wyjątkowość naszych produktów – idealne dopasowanie do potrzeb klienta buduje zaufanie i cementuje jego lojalność.

Różnica

między dermaiduals® a konwencjonalnymi kremami

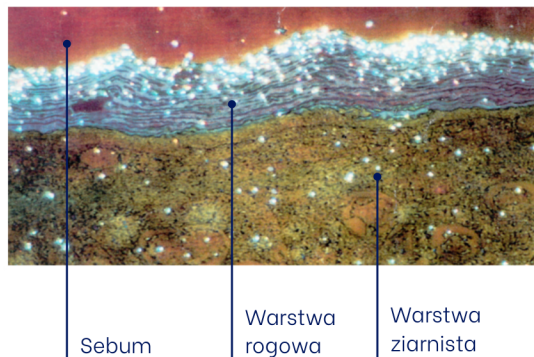

Zdjęcia z mikroskopu elektronowego

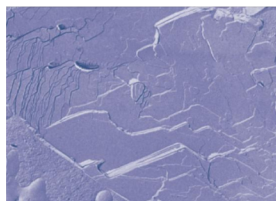

Kremy bazowe DMS zapewniają penetrację składników aktywnych i są wolne od emulgatorów.

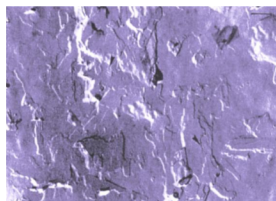

Bariera lipidowa skóry (stratum corneum) jest identyczna ze strukturą kremów linii dermaiduals® DMS Base Cream.

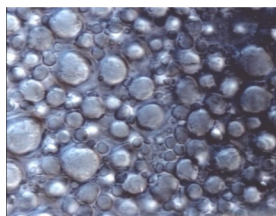

Konwencjonalne kremy zawierają emulgatory. Mogą one zaburzać homeostazę warstwy rogowej naskórka prowadząc do upośledzenia bariery, uwrażliwienia, a także odwodnienia (upośledzona aktywność enzymów).

Skuteczność

we wszystkich rodzajach i problemach skóry



Zastosowanie dermaviduals® w korneoterapii polega na wspieraniu utrzymania zdrowej skóry i zapobieganiu zmianom skórnyim i chorobom, takim jak:

- skóra odwodniona, wrażliwa, z przebarwieniami, skóra starzejąca się,
- stany zapalne skóry (również wokół oczu, zapalenie czerwieni wargowej, kontaktowe i zawodowe zapalenie skóry z podrażnienia, okołoustne zapalenie skóry),
- łuszczyca,
- napadowy i trwały rumień, kuperozą, rosacea,
- cienie i opuchnięcia pod oczami,
- trądzik (skóra tłusta i sucha),
- rogowacenie słoneczne i poparzenia słoneczne,
- blizny, rozstępy,
- pielęgnacja przed i po zabiegach inwazyjnych, np. laseroterapii, mezoterapii,
- pielęgnacja skóry podczas terapii dermatologicznych,
- pielęgnacja skóry dzieci, kobiet w ciąży i pacjentów onkologicznych.

Zaburzona bariera skóry

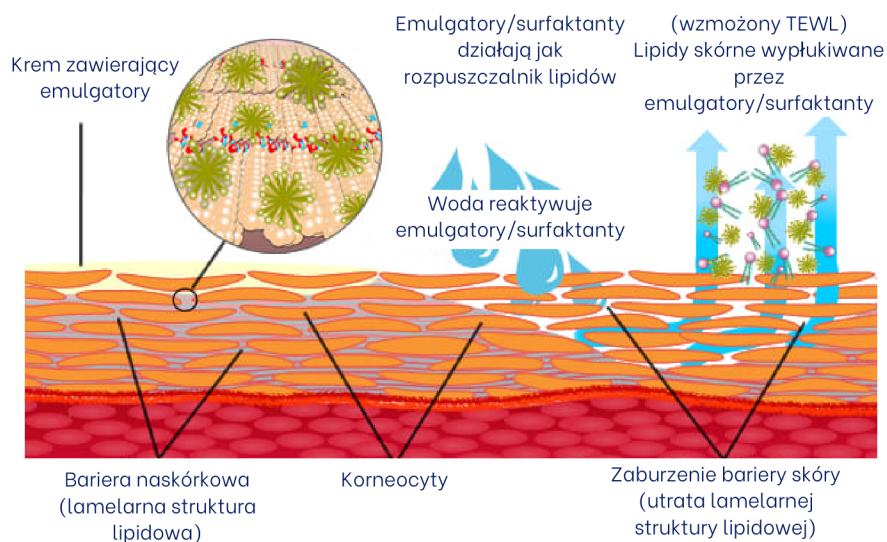

Gdy bariera ochronna skóry jest zaburzona, skóra nie jest skutecznie chroniona przed stresem oksydacyjnym, a także czynnikami zewnętrznymi, np. zanieczyszczeniami środowiska. Przez to traci zdolność do samodzielnej obrony za pomocą enzymatycznych oraz nieenzymatycznych systemów ochronnych.

Jeśli do produktów służących pielęgnacji skóry dodawane są perfumy, emulgatory i oleje mineralne, bariera ochronna skóry może zostać szybko naruszona. Przenaskórkowa utrata wody (TEWL) zwiększa się, gdy bariera ochronna skóry jest nieuszczelniona, co prowadzi do osłabienia aktywności enzymów (odwodnienia).

Odbudowa bariery skóry

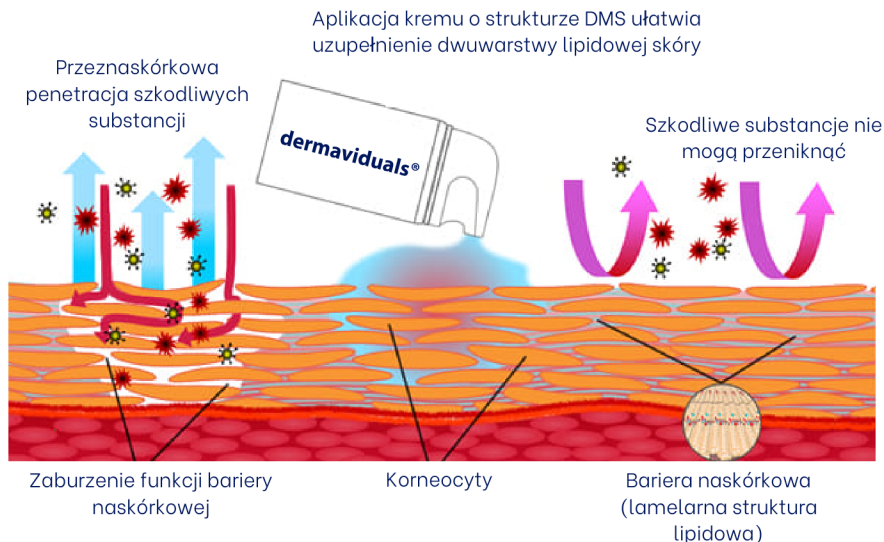

Osiągnięcie optymalnego stanu funkcjonowania skóry naprawia integralność naskórka.

Nasza unikalna struktura Derma Membrane Structure (DMS) wykorzystuje wyłącznie fizjologiczne składniki, które działają wzmacniająco na skórę i chronią ją przed szkodliwymi substancjami środowiskowymi.

System przenikania

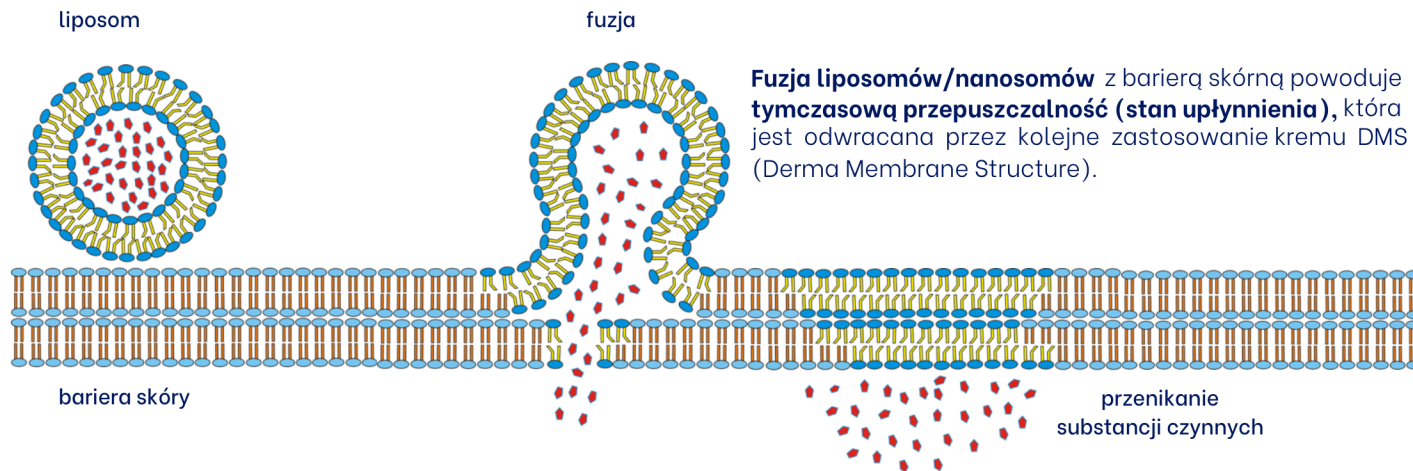

Nasze składniki aktywne są zamknięte w szczególnym składniku - fosfatydylocholinie, występującym naturalnie w skórze.

Jest to kwintesencja naszego systemu przelnaskórkowego dostarczenia substancji czynnych. Zamknięte w liposomie serum ma budowę tożsamą z cementem międzykomórkowym i błonami komórkowymi. Podczas aplikacji produktu na skórę w pierwszej kolejności dochodzi do fuzji liposomu z płaszczem lipidowym skóry. Następnie składniki aktywne uwalniają się dokładnie w miejscu, gdzie są najbardziej potrzebne. Tym samym pierwsza bariera ochronna skóry jest omijana i nie stanowi przeszkody w procesie przenikania substancji czynnych dermaiduals®.

derma**id**uals®

Spersonalizowana pielęgnacja

najlepszy sposób na idealne dopasowanie się do potrzeb Twojej skóry



krem bazowy



substancje aktywne



krem spersonalizowany



dermaviduals®

deco

spersonalizowany makijaż mineralny



Wszystko opiera się na unikatowej bazie kosmetycznej:

- indywidualny podkład: White Base Foundation + żółte, czerwone i czarne pigmenty,
- mineralne pudry sypkie,
- róże mineralne,
- korektor,
- krem BB.

Ta specjalistyczna gama makijażu mineralnego jest idealnie dopasowana do wymagań korneoterapii. Podobnie jak nasza pielęgnacja, linia dermaviduals® deco jest wolna od emulgatorów, sztucznych barwników, konserwantów, substancji zapachowych, olejów mineralnych, silikonów czy amin.

Zalety spersonalizowanego makijażu:

- podkład jest idealnie kolorystycznie dopasowany do każdej karnacji/tonacji skóry,
- tworzy gładkie, miękkie wykończenie na skórze,
- ma znakomite właściwości absorpcyjne, dzięki czemu podkład doskonale się trzyma,
- ujednolica koloryt skóry i rozprasza światło,
- ukrywa drobne zmarszczki i niedoskonałości,
- absorbuje sebum i matuje,
- zatrzymuje wodę,
- ma działanie przeciwzapalne i antyoksydacyjne,
- poprawia elastyczność skóry,
- zawiera inhibitor tyrozynazy, hamuje produkcję melaniny.

Efekty

problem: kuperoza (rumień w przebiegu trądziku różowatego)

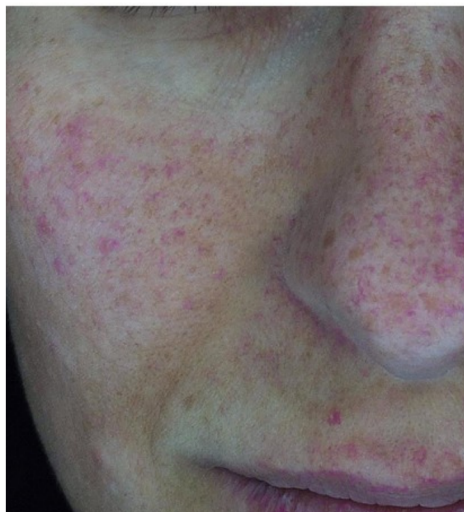

Przed

(stosowanie maści sterydowej)



Po 2 miesiącach

(wyłącznie pielęgnacja dermaiduals®)

Zalecona pielęgnacja:

RANO

- Cleansing Milk with DMS + Total Cleansing Cream
- Kigelia Liposome Concentrate
- DMS Base Cream Classic

WIECZOREM

- Cleansing Milk with DMS + Total Cleansing Cream
- Complexion Skin Care liposomes Plus
- DMS Base Cream High Classic

Zdjęcia dostarczone przez:

Zdrowy Styl Magda Komorowska

Efekty

problem: hiperkeratynizacja (zaskórniki i szorstkość skóry)



Przed



Po 1,5 miesiąca
(wyłącznie pielęgnacja dermaviduals[®])

Zalecona pielęgnacja:

RANO

- Total Cleansing Cream
- Kigelia Liposome Concentrate
- DMS Base Cream Classic

WIECZOREM

- Dwuetapowo Total Cleansing Cream
- Vitamin A Nanoparticles
- DMS Base Cream Classic

Zdjęcia dostarczone przez:
Zdrowy Styl Magda Komorowska

Efekty

problem: zmarszczki mimiczne i odwodnienie



Przed



Po 1 miesiącu
(wyłącznie pielęgnacja dermaiduals®)

Zalecona pielęgnacja:

RANO

- Cleansing Gel
- EGCG Liposome Concentrate
- PlutioDerm fluid - punktowo

WIECZOREM

- Dwuetapowo Total Cleansing Cream
- Vitamin A nanoparticles
- DMS base cream Classic

Zdjęcia dostarczone przez:
Zdrowy Styl Magda Komorowska

Efekty

problem: porfiryny (wzmożona aktywność bakterii trądzikowych)



Przed



Po 2 miesiącach
(wyłącznie pielęgnacja dermaiduals®)

Zalecona pielęgnacja:

RANO

- Cleansing Milk with DMS + Total Cleansing Cream
- Kigelia Liposome Concentrate
- DMS Base Cream Classic

WIECZOREM

- Cleansing Milk with DMS + Total Cleansing Cream
- Complexion Skin Care liposomes Plus
- DMS Base Cream High Classic

Zdjęcia dostarczone przez:
Zdrowy Styl Magda Komorowska

Efekty

problem: nierówna struktura skóry, zaskórniki i przedwczesne starzenie się



Przed



Po 12 miesiącach
(zabiegi + pielęgnacja dermaiduals®)

Zalecana pielęgnacja:

RANO

- Total Cleansing Cream
- EGCG Liposomes

WIECZOREM

- Total Cleansing Cream
- Krem spersonalizowany:
DMS Base Cream Classic + Base
Gel + Isoflavone Serum +
Vitamin C Liposome Concentrate
+ Vitamin A Nanoparticles +
Hyaluronan NAG Liposomes

Zdjęcia dostarczone przez:

Odnowa Kosmetologia Estetyczna
Maja Nowalska

Efekty

problem: odwodnienie, widoczne pory, krosty zapalne



Przed



Po 4 miesiącach
(zabiegi + pielęgnacja dermaviduals®)

Zalecona pielęgnacja:

RANO

- Total Cleansing Cream
- EGCG Liposomes
- Krem spersonalizowany:
DMS Base Cream High Classic +
D-Panthenol

WIECZOREM

- Total Cleansing Cream
- EGCG Liposomes
- Krem spersonalizowany:
DMS Base Cream High Classic +
D-Panthenol

Zdjęcia dostarczone przez:

Instytut Kosmetologii i Med. Estetycznej Sebian
Joanna Secomska-Stromecka

Efekty

problem: zaskórniki zamknięte, stany zapalne, przebarwienia pozapalne



Przed



Po 6 miesiącach
(zabiegi + pielęgnacja dermaiduals®)

Zalecona pielęgnacja:

RANO

- Cleansing Gel
- Lotion P
- EGCG Liposomes
- DMS Base Cream High Classic

WIECZOREM

- Cleansing Gel
- Enzyme Peeling Mask
- PlutioDerm Fluid
- PlutioDerm Plus

Zdjęcia dostarczone przez:
Zdrowy Styl Magda Komorowska

Efekty

problem: trądzik młodzieńczy



Przed



Po 4 miesiącach
(zabiegi + pielęgnacja dermaviduals®)

Zalecona pielęgnacja:

RANO

- Krem spersonalizowany:
DMS Base Cream High Classic +
Hyaluronan NAG Liposomes +
D-Panthenol + CM Glucan
Complex

WIECZOREM

- Krem spersonalizowany:
DMS Base Cream High Classic +
Complexion Skin Care Liposome
Plus

Zdjęcia dostarczone przez:
Vanilla Clinic Paulina Heluszka

Efekty

problem: odwodnienie, rumień i reaktywność



Przed



Po 2,5 miesiącach
(wyłącznie pielęgnacja dermaiduals®)

Zalecona pielęgnacja:

RANO

- Cleansing Gel
- Krem spersonalizowany:
DMS Base Cream High Classic +
Liposome Concentrate Plus +
Butcher's Broom Serum Plus +
Rose Hip Seed Oil

WIECZOREM

- Cleansing Gel
- Krem spersonalizowany: DMS
Base Cream High Classic +
Liposome Concentrate Plus +
Boswellia Nanoparticles +
Vitamin C Liposome Concentrate

Zdjęcia dostarczone przez:

La Petite - Instytut Zdrowia i Urody
Anna Czarnecka

Efekty

problem: łojotokowe zapalenie skóry



Przed



Po 1 miesiącu
(wyłącznie pielęgnacja dermaviduals®)

Zalecona pielęgnacja:

RANO

- Total Cleansing Cream
- Complexion Skin Care Liposome Plus
- DMS Base Cream Classic

WIECZOREM

- Total Cleansing Cream
- Vitamin A Nanoparticles
- DMS Base Cream Classic

Zdjęcia dostarczone przez:
Zdrowy Styl Magda Komorowska

Efekty

problem: odwodnienie, wrażliwość, łojotok i stany zapalne



Przed



Po 2 miesiącach
(zabiegi + pielęgnacja dermaviduals®)

Zalecona pielęgnacja:

RANO

- Vitamin B Liposome Concentrate
- Hyaluronan NAG Liposomes
- DMS Base Cream High Classic

WIECZOREM

- Vitamin A Nanoparticles
- Liposome NMF Complex
- DMS Base Cream High Classic

Zdjęcia dostarczone przez:

Gabinet Kosmetologii Świadoma Pielęgnacja
Marta Jaślanek

Efekty

problem: odwodnienie, łojotok i stany zapalne



Przed



Po 1 miesiącu
(zabiegi + pielęgnacja dermaviduals®)

Zalecona pielęgnacja:

RANO

- Total Cleansing Cream
- Green Tea Extract
- DMS Base Cream Classic

WIECZOREM

- Total Cleansing Cream
- Complexion Skin Care liposomes Plus
- DMS Base Cream Classic

Zdjęcia dostarczone przez:

Gabinet Kosmetologii Świadoma Pielęgnacja
Marta Jaślanek

Efekty

problem: łojotok, widoczne pory i rumień



Przed



Po 3 miesiącach
(zabiegi + pielęgnacja dermaiduals®)

Zalecona pielęgnacja:

RANO

- Krem spersonalizowany:
DMS Base Cream Classic +
Isoflavone Serum + Kigelia
Liposome Concentrate +
Vitamin C Liposome Concentrate

WIECZOREM

- Krem spersonalizowany:
DMS Base Cream Classic +
Complexion Skin Care liposomes
Plus + Hamamelis Extract +
Butcher's Broom Serum Plus

Zdjęcia dostarczone przez:

Kosmetolog mgr Kinga Lewandowska

Efekty

problem: zaskórniki, stany zapalne i przebarwienia na plecach



Przed



Po 4 zabiegach
(wyłącznie zabiegi dermaiduals®)

Wykonane zabiegi:

- Ultradźwięki:
Vitamin B Liposome Concentrate +
Zinc Liposome Serum + Vitamin A
Nanoparticles + Isoflavone Serum

Zdjęcia dostarczone przez:

Gabinet Kosmetologii Estetycznej Care-Line
Karolina Chilecka

dermaviduals®

Kontakt

Twój salon certyfikowanych specjalistów
w dziedzinie spersonalizowanej
pielęgnacji skóry:

